WERNE LANGENDREER-ALTER BAHNHOF
WLAB

VERTIEFUNGSBEREICH AMTMANN-KREYENFELD-SCHULE

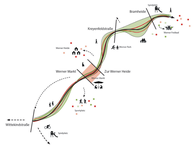

RAHMENPLAN
GRÜNES RÜCKGRAT WERNE

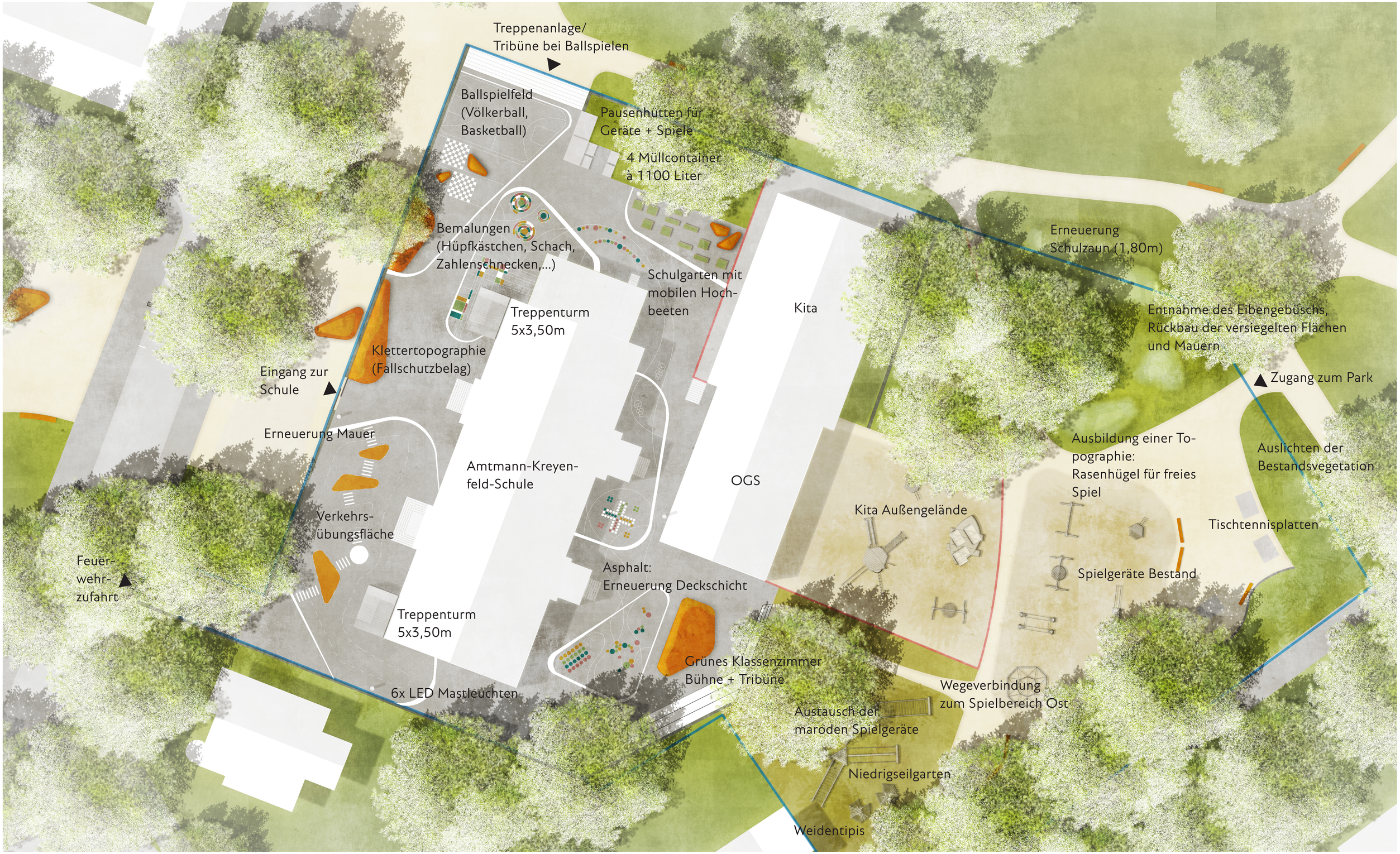

Bundesministerium des Innern, für Bau und Heimat

STÄDTEBAU-FÖRDERUNG von Bund, Ländern und Gemeinden

Im Rahmen des Programmes „Soziale Stadt“ durch den Bund, das Land NRW und die Stadt Bochum gefördert.

Ministerium für Heimat, Kommunales, Bau und Gleichstellung des Landes Nordrhein-Westfalen

STADT BOCHUM

RHA

GREENBOX LANDSCHAFTS ARCHITEKTEN

Brilon Bondzio Weiser Ingenieurgesellschaft für Verkehrswesen mbH